



## Aコース日程

A1	5/22(日)	三菱みなとみらい技術館
A2	6/18(土)	横浜市立よこはま動物園ズーラシア
A3	8/ 2(火)	水産研究・教育機構 中央水産研究所(横浜庁舎)
A4	8/18(木)	桐蔭横浜大学
A5	10/ 1(土)	伊勢原市立子ども科学館
A6	11/ 6(日)	神奈川県立生命の星・地球博物館

### ※特別コース

8/16(火) 宇宙航空研究開発機構(JAXA)相模原キャンパス

## 隊員の皆様と保護者の皆様へ

### 子ども科学探検隊参加の約束とお願い

- やむを得ず欠席する場合には、必ず電話で連絡してください。
  - ◇ 電話 045-263-4470(青少年センター 科学支援課)
  - 当日の急な欠席の場合も、各施設ではなく、青少年センターまで(朝 8:30～)
- 集合時間を守ってください。(集合時間を過ぎた場合は参加できないこともあります。)
  - 集合時間に間に合わない場合は、青少年センターに電話をして指示を仰いでください。
- 案内、説明をする職員の方や一般のお客さんの迷惑にならないよう、注意事項はしっかり聞いて守ってください。
- 与えられたメニューをこなすだけでなく、事前の下調べを含め、積極的な参加をしてください。
- 子ども科学探検隊は小4～小6の隊員を対象にした催しです。保護者が一緒にご参加できない施設もありますので、詳しくは案内冊子でご確認ください。また、弟さんや妹さんの同行はご遠慮してください。(ご家庭のご都合でどうしてもという場合はご相談ください。)
- 現地におきましては、お子さまの安全を何より優先しておりますが、大勢のお子様方をお預かりする上で、「集合場所まで及び解散場所から」につきましては責任を負いかねますので、保護者の方の責任において、ご家庭内で充分確認されてのご参加をお願いいたします。

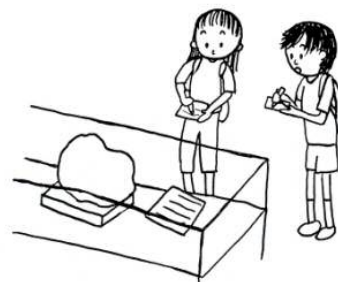

## 5月22日(日) 子ども科学探検隊 開講式

9:45 受付開始(青少年センター 2階 多目的プラザ)  
10:00 開講式  
【次第】 館長あいさつ  
諸注意  
引率職員の紹介

10:20 隊員相互の自己紹介※  
各コースの説明※

※コースごとに分かれて実施します。荷物を持って移動してください。

Aコース : 研修室2  
Bコース : 科学体験室  
Cコース : 多目的プラザ

10:50 休憩

11:00 おもしろ実験

11:40 昼食・休憩  
※研修室1、研修室2(3階)を使って下さい。  
※1階レストラン「メルヘン」も営業しています。  
※Cコースは日本郵船氷川丸へ(現地集合)

12:30 1階ホワイエに集合(Aコース・Bコース)

12:40 A・Bコース 三菱みなとみらい技術館へ移動



# A1,B1 三菱みなとみらい技術館 平成28年5月22日(日)

所在地 横浜市西区みなとみらい三丁目3番1号 三菱重工横浜ビル  
電話番号 045-200-7351  
URL <http://www.mhi.co.jp/museum/>  
担当者名 三島かおり、山西孝宜  
集合時間 13:00  
集合場所 三菱みなとみらい技術館エントランス  
解散時間 15:30  
持ち物 筆記用具

## 内容(日程)

- 13:00～13:10 ご挨拶・館内紹介DVD上映
- 13:10～13:40 4次元デジタル地球儀『ダジック・アース』で「月」を学ぼう！
- 13:40～13:50 休憩
- 13:50～14:05 航空宇宙ゾーン見学
- 14:05～15:15 館内自由見学
- 15:15～15:30 アンケート記入後、解散

## 注意事項

保護者のためだけの待機場所等のご用意はございません。  
入館される場合は、館内の自由見学をお願いいたします。  
隊員と一緒に行動することも可能です。  
入館されない場合は、エントランスのベンチにてお待ち下さい。  
※入館される場合は、お一人 400 円(団体料金:大人)でご入館して頂けます。

## 交通案内

JR 根岸線／横浜市営地下鉄「桜木町」駅より徒歩8分  
みなとみらい線「みなとみらい」駅 5 番けやき通り口より徒歩3分



## A2 よこはま動物園ズーラシア 平成28年6月18日(土)

所在地 〒241-0001 神奈川県横浜市旭区上白根町 1175-1

電話番号 045-959-1000

ホームページアドレス <http://www2.zoorasia.org/>

担当者名 事業推進係 松山 薫

集合時間 9:30 集合場所 正門前特設受付

解散時間 11:30 解散場所 正門(入園口)

持ち物 動きやすい服

### 内容(日程)

- 9:30 あいさつ・オリエンテーション
- 9:40 派生物などを使用したお話(多目的ルーム)
- 10:25 園路よりゾウの観察
- 10:45 ゾウ舎バックヤードツアー(ゾウ舎)
- 11:20 まとめ(多目的ルーム)
- 11:30 解散(入園口)

### その他注意事項(保護者待機場所等)

◎保護者の方は園内もしくは園外のアクアテラスカフェ(無料休憩所)でお待ち

ください。

◎お弁当を食べるのに良いのは、屋内:ころころロッジ、屋外:ころころ広場・みんな

なのはらっぱ大テント・アマゾンセンター・サバンナテラスなどです。

園内飲食施設はオージーヒルレストラン(カンガルー展示場前)とフレッシュ

ネスバーガー(スマトラトラ展示場前)です。

# 交通案内・アクセス地図

## ■電車・バス

## ■車

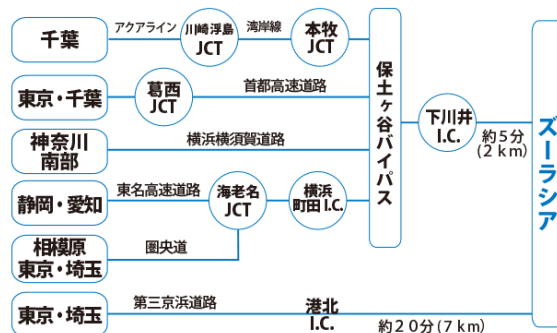
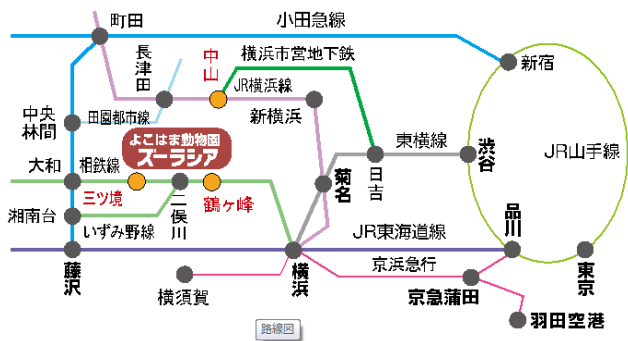

## A3 国立研究開発法人 水産研究・教育機構

### 中央水産研究所 横浜庁舎 平成28年8月2日(火)

所在地 〒236-8648 横浜市金沢区福浦 2-12-4 電話番号:045-788-7615(代)

ホームページアドレス <http://nrifs.fra.affrc.go.jp/index.html>

担当者名 清水昭男、市橋秀樹、野口昌之、畑村一広、大矢義之、他

集合時間 10:00

集合場所 中央水産研究所 玄関ロビー

開催場所 管理棟3階講堂、他

解散時間 12:00

持ち物 もしあれば、虫眼鏡(ルーペ)をご持参下さい。なくても大丈夫です。

内容(日程)

10:10 概要説明(10分)

10:20 水産資源管理研究の紹介(10分)

10:30 体験:シラスに混じった魚介類稚魚の選別作業  
(チリメンモンスターさがし) (40分)

11:10 施設見学(30分)(2班に分かれて、魚介飼育施設と魚類標本展示室等を見学)

11:40 アンケート記入(10分)

11:50 記念撮影:玄関ロビー(10分)

12:00 解散

その他注意事項(保護者待機場所等)

特に保護者待機場所は設けておりません。狭い場所での実施となる施設見学の時を除けば、お子様とご一緒にいて下さって結構です。館内は全館禁煙となっております。ご協力下さい。

交通案内・アクセス地図

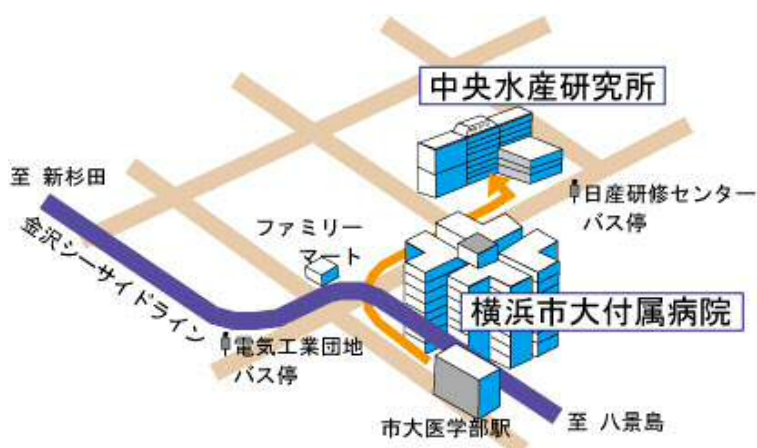

金沢シーサイドライン市大医学部駅で下車、徒歩約5分

道案内:市大医学部駅で、改札を出て右手に行くと、正面に横浜市大病院の入り口がありますので、その手前の階段を左に下りて、そのまま市大病院を右手に見ながら進み、最初の信号を渡ってファミリーマートの前で右に折れ、ひとつめのT字路を超えたすぐ左手が中央水研です。



所在地 : 〒225-8503 神奈川県横浜市青葉区 <sup>くろがね</sup> 鉄 町 1614

電話番号 : 045-978-5701 (桐蔭横浜大学 地域連携・生涯学習センター)

ホームページアドレス : <http://toin.ac.jp/sgc/omoshiro/>

担当者名 : 桐蔭横浜大学 地域連携・生涯学習センター (係 : <sup>おともり</sup> 乙守)

集合時間 : 10:00

集合場所 : 桐蔭学園アカデミウム事務室前(桐蔭学園前バス停のすぐ前)

解散時刻 : 15:30(予定)

持ち物 : 筆記用具、昼食(大学内の食堂も利用できます)、飲み物

内容(日程)	10:00~10:15	スケジュールの説明(集合時間・場所の確認)
	10:15~10:50	陪審法廷見学
	10:50~11:00	移 動(大学構内散策)
	11:00~11:30	「桐蔭英語村」でアクティビティー
	11:40~12:30	昼食(学食利用も可)
	12:30~15:00	第 18 回おもしろ理科教室(自由参加)
	15:00~15:30	まとめ、アンケート記入

注意事項 ※「おもしろ理科教室」は一般来場者と一緒に体験していただきます。  
保護者も参加可能です。お子様と一緒に楽しみください。  
※「おもしろ理科教室」では、保険料(お一人 50 円)をご用意ください。  
※食べ物アレルギーのある方は必ずお弁当をお持ちください。

## 交通案内・アクセス

○東急田園都市線利用

中央林間駅乗り換え(小田急江ノ島線から)

長津田駅乗り換え(JR横浜線から)

あざみ野乗り換え(横浜市営地下鉄ブルーラインから)

☆青葉台駅(急行も止まります)よりバス

6 番のりば

「青 28 桐蔭学園行き」桐蔭学園前下車

「青 27 桐蔭学園前経由 市が尾行き」桐蔭学園前下車

☆市ヶ尾駅(急行は止まりません)よりバス

8 番のりば

「青 27 青葉台駅行き」桐蔭学園前下車

9 番のりば

「市 43 桐蔭学園前行き」桐蔭学園前下車

○小田急線利用 相模大野駅・新百合ヶ丘駅より各駅停車で

☆柿生駅(急行は止まりません)よりバス

4 番のりば 「柿 22 桐蔭学園行き」 桐蔭学園前下車

「柿 23 市が尾駅行き」 桐蔭学園入り口下車 徒歩 5 分

※バス料金 : 大人 220 円(IC216 円)小児 110 円(IC108 円)

※バスの発車時刻につきましては、ホームページ等で最新の情報をご確認ください。

※現地集合に不安がある方は事前にご相談ください。

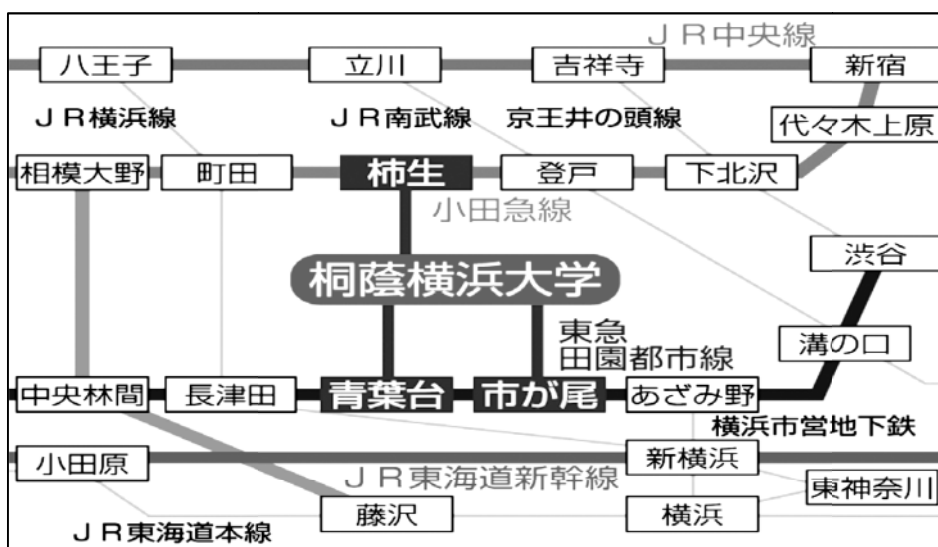

# 桐蔭横浜大学構内図



# A5 伊勢原市立子ども科学館 2016年10月1日(土)

所在地:神奈川県伊勢原市田中76 電話番号:0463-92-3600

ホームページアドレス:<http://www.city.isehara.kanagawa.jp/kagakukan/>

担当者名:諏訪間伸・江田茉莉子・秋山麻美・若林千容・

集合時間: 9:00 集合場所:子ども科学館入口

解散時間:12:00 解散場所:子ども科学館入口

持ち物:なし

## 内容(日程)

- 10:00 あいさつ・オリエンテーション
- 10:00~11:00 工作「七宝焼き体験」
- 11:00~11:45 プラネタリウム
- 11:45~12:00 まとめ※アンケート記入、解散後自由見学

## その他注意事項(保護者待機場所等)

保護者のためだけの待機場所等のご用意はございません。入館される場合は、館内の自由見学をお願いいたします。隊員と一緒に行動することも可能です。入館されない場合は、休憩室、入口付近のベンチ、または併設されている図書館を利用になっておまちください。

## 交通案内・アクセス地図

- 電車:小田急線「伊勢原駅」  
北口下車徒歩15分
- 車 :東名「厚木IC」から、  
国道246経由20分

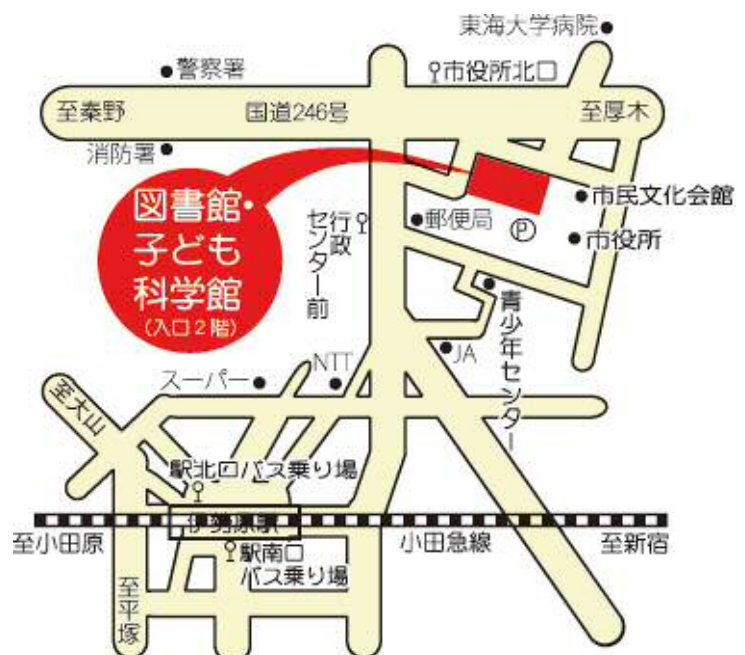

## A6 生命の星・地球博物館 平成28年11月6日(日)

所在地 〒250-0031 小田原市入生田 499 電話番号 0465-21-1515

ホームページアドレス <http://nh.kanagawa-museum.jp>

担当者名 企画普及課 平賀保彦

集合時間 9:45 集合場所 講義室(博物館正面入口を右)

解散時間 15:30頃 解散場所 同上

持ち物 昼食、飲み物、筆記用具

内容(日程)「デジカメで自分の展示見学を記録し楽しむ」(指導:主任学芸員 田口公則)

普段どおりに展示をそれぞれに楽しみましょう。いつもと違うのは、デジカメ片手に展示室をまわる点です。気になる展示物はカメラで撮影します。自分は展示室でどのようなことに興味をもち、どのような「問い」や「気づき」が生まれたのでしょうか?シートに写真を貼り付ける作業を通して、自分の展示室体験をふりかえります。(カメラは博物館で用意したものを利用します。)

10:00 あいさつ・オリエンテーション

10:30 「デジカメ持って自分の展示見学を記録しよう」

\*展示見学(自由行動:1時間)

\*撮影画像のプリントアウト

12:00 昼食(講義室)

12:45 「展示見学をポートフォリオにまとめよう」

\*写真プリントの切り貼り、展示見学のふりかえりメモづくり

14:45 バックヤード見学

15:15 まとめ

15:30頃 解散

その他注意事項

※ 保護者の方の待機場所は、隊員と同じ講義室とさせていただきます。

※ 隊員は観覧料無料です。保護者の方で常設展を見学される方は券売機で観覧券を購入してください。観覧料は次の通りです(カッコ内は特別展を含む観覧料です)。

中学生以下	無料
高校生・65歳以上	100円(200円)
15歳以上20歳未満・学生	300円(400円)
20歳以上65歳未満	520円(720円)

※ 博物館周辺には昼食を購入できる場所はありません。また館内にレストラン、軽食はありませんが、休日は混み合います。入生田到着前にご準備ください。

※ プログラムの中で使用するデジタルカメラは、博物館で用意します。

※ バックヤード見学では、かかとの高い靴、スカートの着用はご遠慮いただいております。また、収蔵庫内での写真撮影は禁止させていただきます。

交通案内・アクセス地図

箱根登山鉄道 入生田(いりうだ)駅 徒歩 3分 (小田急線乗り入れ)  
駐車場あり(無料)

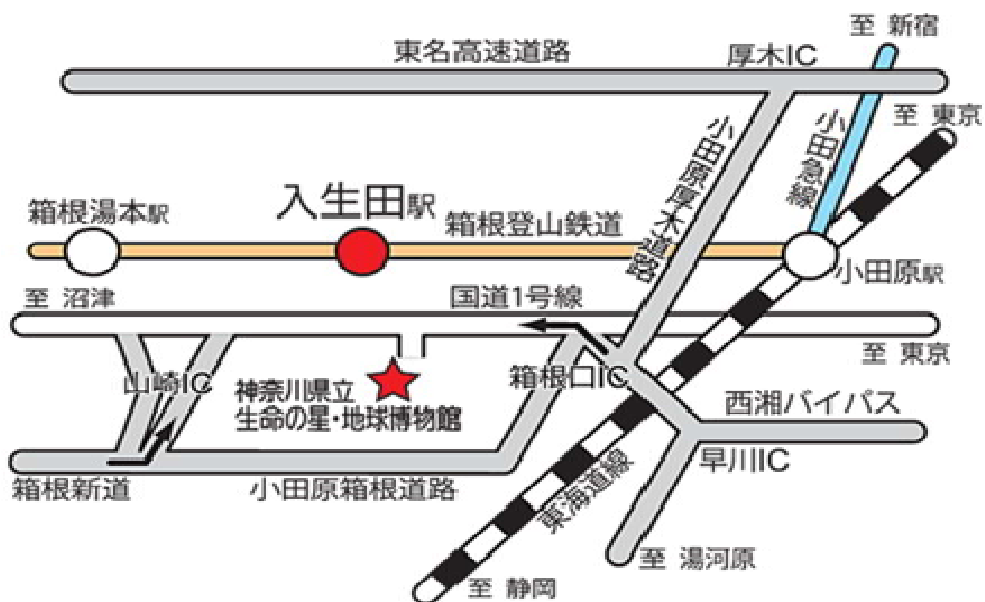

## 【特別コース】

# 宇宙航空研究開発機構(JAXA)相模原キャンパス

平成28年8月16日(火)

〒252-5210 神奈川県相模原市中央区由野台 3-1-1 電話 042-759-8008

施設ホームページ <http://www.isas.jaxa.jp/>

担当者名:大川 拓也

集合時間: 12:45

集合場所: 相模原市立博物館 (会議室)

解散時間: 16:00

持ち物:特になし

※午前中、早めにいらしていただき、相模原市立博物館を見学することができます。開館時間 9:30 常設展示は入場無料、特別展、プラネタリウムは入場料が必要です。

### 内容(日程)

12:45~13:00 受付

13:00~14:00 講義、質疑(JAXA 大川氏)

14:00~15:00 JAXA 見学(30名)と映画鑑賞(30名)

15:00~16:00 映画鑑賞(30名)とJAXA 見学(30名)

16:00 解散

} 半分に分かれて  
入れ替わり

### その他注意事項

※各自で熱中症防止対策をとってください。

集合場所  
相模原市立博物館

### 交通案内・アクセス地図

JR横浜線「淵野辺駅」南口下車

・徒歩 20分 あるいは

・バス(淵 37・淵 36 系統)

「市立博物館前」下車すぐ

※公共交通機関をご利用ください。

